

ESCUELA SECUNDARIA LOCKHART

PROCEDIMIENTOS DEL PRIMER DÍA

AGOSTO DE 2020

¿CUÁNDO COMIENZA EL APRENDIZAJE PRESENCIAL?

9. ° grado: lunes, 14/9

10 °, 11 ° y 12 ° grado: miércoles, 9/16



Aquellos estudiantes y familias que eligieron el aprendizaje cara a cara en la última encuesta regresarán al campus, mientras que aquellos que eligieron el aprendizaje a distancia permanecerán en casa.

¿CÓMO ACCEDO A MI HORARIO Y NÚMEROS DE AULA?

Antes de regresar al escuela, mire este [video](#) que describe cómo encontrar su horario en Skyward. No distribuiremos horarios en papel cuando los estudiantes regresen, es muy importante que obtenga su horario de clases y números de salón de Skyward antes de su llegada.

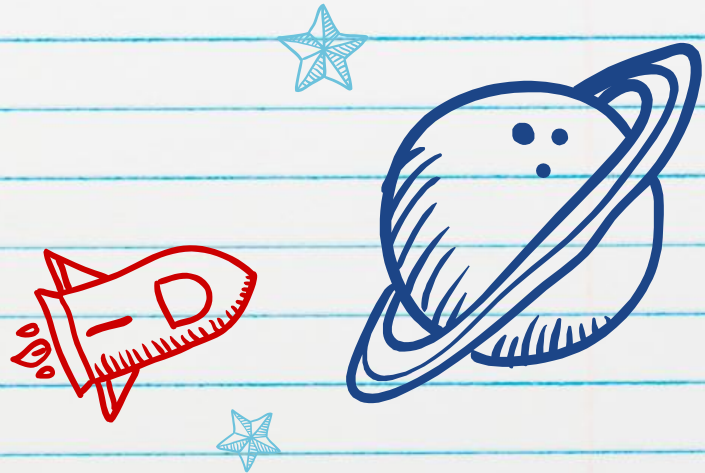



HORARIO DE CAMPANA

Horario de campana LHS 2020-21

¿QUÉ NECESITO TRAER A LA ESCUELA?

Los estudiantes deben traer sus Chromebooks, cargadores, calculadoras y audífonos y tapabocas adicionales a la escuela todos los días. Los Chromebooks y calculadoras deben cargarse completamente a la llegada. Los estudiantes también deben traer una botella de agua llena. Los bebederos no estarán disponibles.

Si no va a almorzar en la escuela, no olvide su almuerzo ya que no se permitirán entregas de padres o vendedores.

LLEGADA

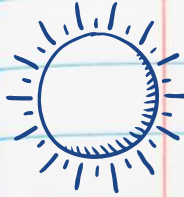

Las puertas de Lockhart High School se abrirán a las 8:15 AM. Los estudiantes deben reportarse directamente a su primera o quinta aula al llegar. El desayuno para llevar estará disponible en las entradas. El desayuno se tomará en las aulas del primer o quinto período. A las 8:45, sonará una campana para finalizar el desayuno. Se completará la limpieza del salón de clases y todos los estudiantes estarán en clase.

DESPIDO

Los estudiantes que no viajen en autobús saldrán a las 4:32. Los estudiantes que viajen en autobús saldrán a las 4:35. Se espera que todos los estudiantes salgan del edificio directamente después de su clase del cuarto / octavo período.

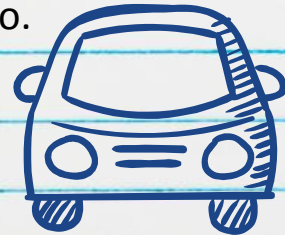

ALMUERZO



A los estudiantes se les asignará un almuerzo según sus maestros de segundo y sexto período. Los períodos de almuerzo también se publicarán en cada salón.

- 1.** Los estudiantes deben lavarse / desinfectarse las manos antes de almorzar.
- 2.** Los estudiantes que pasen por la fila del almuerzo comerán en la cafetería. Los estudiantes que no pasen por la fila comerán en el gimnasio.
- 3.** Los estudiantes deben mantener el distanciamiento social mientras pasan por la fila para recoger su almuerzo.
- 4.** Los estudiantes se sentarán según lo asignado por el personal.
- 5.** NO se permitirá a los estudiantes comer fuera de la cafetería o el gimnasio.
- 6.** No se permite la entrega de alimentos por parte de los padres o el vendedor.

ENMASCARAR LAS EXPECTATIVAS

Se deben usar máscaras en todo momento, excepto al comer o beber durante el desayuno o el almuerzo.

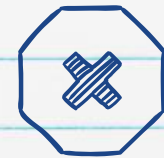

EXPECTATIVAS DEL PASILLO

Los estudiantes deben caminar por el lado derecho del pasillo. Las escaleras se designarán de un solo direccion.



Los maestros y administradores estarán monitoreando los pasillos para asegurarse de que los estudiantes estén siguiendo los protocolos de COVID para las transiciones (distanciamiento social / máscaras).

AUTOBUSES

Puede encontrar información sobre las rutas de autobús aquí: [Encuentre su ruta de autobús](#)

CAMBIAR EL ENTORNO DE APRENDIZAJE

Los estudiantes pueden cambiar del aprendizaje presencial al aprendizaje a distancia en cualquier momento, pero el cambio del aprendizaje a distancia al presencial solo se permitirá cada nueve semanas. Se enviará un formulario para solicitar un cambio.



¿Alguna pregunta?



CONTACTA CON NOSOTROS: ADMINISTRADORES

Director: Barry Bacom, barry.bacom@lockhart.txed.net

Directora asociada: Maria (Lupita) Narvaez,
maria.narvaez@lockhart.txed.net

Subdirectores: por apellido del estudiante

- A-GON: Luis Sosa, luis.sosa@lockhart.txed.net
- Goo-Ph: Teri Kirby, teri.kirby@lockhart.txed.net
- Pi-Z: Tyson Williams, tyson.williams@lockhart.txed.net



CONTÁCTENOS: CONSEJEROS

Por apellido del estudiante

- A-E: Kelly King, kelly.king@lockhart.txed.net
- F-Lor: Gracie Kelley, gracie.kelley@lockhart.txed.net
- Lou-Riv: Cyndi Barnett, cyndi.barnett@lockhart.txed.net
- Rob-Z: Pam Andrews, pamela.andrews@lockhart.txed.net

Consejero de preparación universitaria, profesional y militar:

Veronica Suarez Powell, veronica.suarez@lockhart.txed.net

CONTÁCTENOS: OFICINA

Auxiliar de asistencia: Eric Alexander, eric.alexander@lockhart.txed.net

Oficial de absentismo escolar: Sylvia Brown, sylvia.brown@lockhart.txed.net

Enlace de COVID 19: Timothy Marshall, timothy.marshall@lockhart.txed.net

